BLITZ

Quem é o jovem português que subiu ao palco e tocou piano com os Coldplay em Coimbra

0

“Ainda não sei como, mas isto de facto aconteceu”: um dos momentos mais aplaudidos do primeiro concerto dos Coldplay em Coimbra foi protagonizado por Lourenço Lampreia, estudante em Lisboa, que ainda não caiu em si

18 MAIO 2023 15:23

BLITZ

À sétima canção da primeira noite nos Coldplay em Coimbra, um momento de sorte que um fã português da banda inglesa não esquecerá.

PUBLICIDADE

MELHOR JOGADORA

Erguendo um cartaz em que declarava que o seu sonho era tocar ‘The Hardest Part’ ao piano - “Posso tocar?”, indagou - um jovem português, um entre os muitos milhares que acorreram, esta quarta-feira, ao primeiro de quatro concertos dos Coldplay na cidade, chamou a atenção do vocalista Chris Martin, que o levou a subir ao palco.

“Podes, com certeza”, validou o ‘patrão’ da banda. E foi assim que [o rapaz de Lisboa se viu frente a uma multidão a perder de vista, tocando - e até cantando um pouco - do tema que os Coldplay não apresentavam ao vivo desde 2016]. “Obrigado, meu irmão”, despediu-se Chris Martin, colocando a bandeira das quinas pelas costas do fã que nunca vai esquecer esta noite.

O jovem admirador chama-se Lourenço Lampreia, toca piano, estuda Gestão de Informação na Universidade Nova, e, nas redes sociais, não tardou em mostrar a sua profunda felicidade pelo

PUBLICIDADE

UI.CAN
Universidades como Interface para o Empreendedorismo
FACTOS & NÚMEROS

ÚLTIMAS

O diagnóstico está feito, falta agora passar à prática

E As promessas de Pizarro são o mistério da Saúde: médicos, técnicos, enfermeiros e gestores arrasam governação do ministro

EDP, Galp e Pingo Doce conservam pódio das marcas mais valiosas em Portugal

Apenas 6% dos doutorados chegam às empresas. Na UE são 40%

momento vivido. Um dia antes, de resto, questionava "Como é que é suposto eu dormir hoje?", partilhando uma imagem da plateia que, algumas horas depois, ocuparia com avidez.

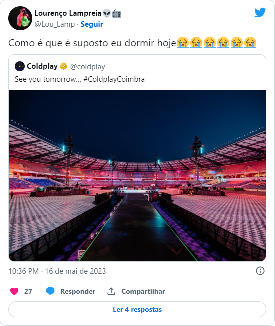

Lourenço Lampreia👽📻
@Lou_Lamp · Seguir

Como é que é suposto eu dormir hoje😭😭😭😭😭😭

Coldplay @coldplay
See you tomorrow... #ColdplayCoimbra

10:36 PM · 16 de mai de 2023

"Aaaaah, consegui" foi, de resto, a sua primeira reação, numa primeira partilha do momento em que, com Chris Martin ao leme, "fez parte" dos Coldplay:

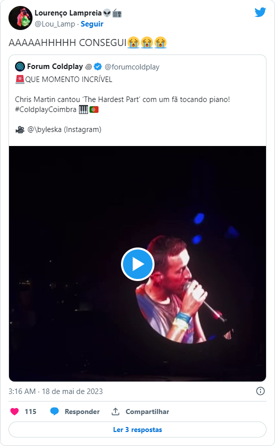

Lourenço Lampreia👽📻
@Lou_Lamp · Seguir

AAAAAHHHHH CONSEGUI😭😭😭

Forum Coldplay ◎ @forumcoldplay
🚨QUE MOMENTO INCRÍVEL

Chris Martin cantou 'The Hardest Part' com um fã tocando piano! #ColdplayCoimbra 🎹🇵🇹

🎥 @\byleska (Instagram)

3:16 AM · 18 de mai de 2023

Pouco tempo mais tarde foram os próprios Coldplay, através da conta da banda no Twitter, a dar conta do encontro especial. Em inglês, Lourenço Lampreia agradeceu à banda inglesa a realização de "um sonho de uma vida inteira":

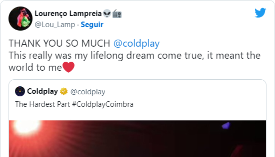

Lourenço Lampreia👽📻
@Lou_Lamp · Seguir

THANK YOU SO MUCH @coldplay
This really was my lifelong dream come true, it meant the world to me❤️

Coldplay @coldplay
The Hardest Part #ColdplayCoimbra

3:21 AM · 18 de mai de 2023

6,2 mil · Responder · Compartilhar

Ler 60 respostas

“Ainda não sei como, mas isto de facto aconteceu”: Lampreia, que numa noite certamente em branco partilharia mais adiante a notícia da BLITZ, continuou a publicar registos de ‘The Hardest Part’ captados por fãs.

Lourenço Lampreia👽📻
@Lou_Lamp · **Seguir**

Still can’t believe this actually happened but it did🤯😭
Thank you so much @coldplay for making dreams come true❤️

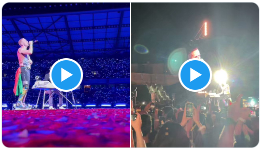

4:53 AM · 18 de mai de 2023

2,3 mil · Responder · Compartilhar

Ler 52 respostas

Na foto perfil no Twitter, o jovem estudante, que nesta rede social partilhou interpretações suas ao piano de temas dos videojogos “Sonic” e “Final Fantasy”, acabaria inclusive por carregar uma imagem do abraço que, envolvido na bandeira portuguesa, recebeu de Chris Martin:

Lourenço Lampreia👽📻
@Lou_Lamp · **Seguir**

#NewProfilePic

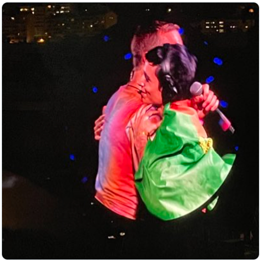

3:19 AM · 18 de mai de 2023

515 · Responder · Compartilhar

Ler 17 respostas

A NOVA IMS (Information Management School), antigo Instituto Superior de Estatística e Gestão de Informação, não se demorou a congratular-se com o ‘feito’ do aluno “do 2º ano do bacharelato em Gestão de Informação”. “Estamos extremamente orgulhosos”, pode ler-se no LindedIn da instituição de ensino superior, que partilhou a notícia da BLITZ:

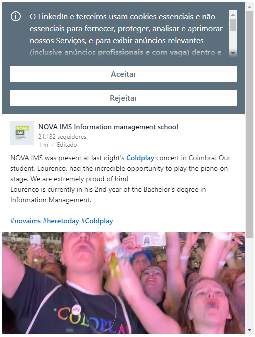

O LinkedIn e terceiros usam cookies essenciais e não essenciais para fornecer, proteger, analisar e aprimorar nossos Serviços, e para exibir anúncios relevantes (inclusive anúncios profissionais e com vaga) dentro e

NOVA IMS Information management school
21.182 seguidores
1 m · Editado

NOVA IMS was present at last night's Coldplay concert in Coimbra! Our student, Lourenço, had the incredible opportunity to play the piano on stage. We are extremely proud of him!
Lourenço is currently in his 2nd year of the Bachelor's degree in Information Management.

#novaims #heretoday #Coldplay

RELACIONADOS

- Coldplay chamaram jovem fã para tocar piano no primeiro concerto em Coimbra: "Obrigado, meu irmão"
- Amor e fogo-de-artifício na Cidade Coldplay: relato de uma noite feliz. "Foi a melhor experiência que tivemos em Portugal até hoje"
- O concerto dos Coldplay em vídeos: os melhores momentos da primeira noite em Coimbra
- Coldplay em Coimbra: o alinhamento completo de uma noite de festa
- Coldplay em Coimbra: Chris Martin canta 'Coimbra Tem Mais Encanto' com a multidão
- Coldplay ao vivo em Coimbra: foi assim que começou o concerto desta noite

Tem dúvidas, sugestões ou críticas? Envie-me um e-mail: blitz@impresa.pt

COMENTÁRIOS

G Junte-se ao debate...

ÀS NECESSIDADES DO SEU NEGÓCIO
SAIBA MAIS

COMENTÁRIOS

G Junte-se ao debate...

1 Melhores Mais Recentes Mais Antigos

Assine e junte-se ao novo fórum de comentários

Conheça a opinião de outros assinantes do Expresso e as respostas dos nossos jornalistas. Exclusivo para assinantes

ASSINAR INSERIR CÓDIGO

JÁ É ASSINANTE?
Faça login e junte-se ao debate

COMPROU O EXPRESSO?
Insira o código presente na Revista E para se juntar ao debate

+ Blitz

+ ARTIGOS

BLITZ

Mötley Crüe e Def Leppard no Passeio Marítimo de Algés: tudo o que precisa de saber sobre os concertos, dos horários aos transportes

Há uma hora BLITZ

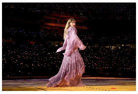

BLITZ

E Tudo o que não sabemos sobre Taylor Swift em Portugal: o preço, as datas e o número de espectadores

22.06.2023 Miguel Cadete

BLITZ

Depois de um ano de paragem, festival Bons Sons regressa em 2024: conheça os primeiros detalhes

22.06.2023 BLITZ

BLITZ
posto
emissor
stereo

BLITZ POSTO EMISSOR

🎧 Posto Emissor #154: BLITZ convida Fernando Daniel. Da difícil adolescência aos sonhos pop de hoje

22.06.2023 Lia Pereira e João Luís Amorim

+ Exclusivos

+ ARTIGOS

Ortopedia
Medicina I
Obstetrícia
Ginecologia
de Partos

SOCIEDADE

E As promessas de Pizarro são o mistério da Saúde: médicos, técnicos, enfermeiros e gestores arrasam governação do ministro

Há 6 minutos Vera Lúcia Arreigoso

A REVISTA DO EXPRESSO

E Ensaio sobre o provincianismo: vivesse onde vivesse, um português ia a Lisboa como quem vai a um lugar no fundo de si mesmo

08:15

POLÍTICA

E Costa prometeu ficar, mas ainda é o nome de que se fala em Bruxelas

08:07 Ângela Silva

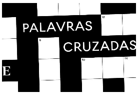

PALAVRAS CRUZADAS

E Palavras Cruzadas nº 748

08:00

+ Vistas

1 INTERNACIONAL

Submarino Titan: o que se sabe sobre os cinco tripulantes e a empresa que faz a expedição aos destroços do Titanic

2 BLITZ

Carlão: "Só houve um álbum dos Da Weasel que gravei sob o efeito de drogas. Íamos gravar um disco, eu fazia uma desintoxicação"

3 OPINIÃO

E Do nojo: cinco milionários têm mais atenção do que 500 miseráveis

4 ADMINISTRAÇÃO PÚBLICA

Função Pública: Governo cede aos sindicatos e alarga abrangência do acelerador de carreiras

5 VÍDEO

O oxigénio terminou, mas as buscas pelo Titan continuam. Acidente no submarino era provável, dizem ex-passageiros (veja o vídeo)

6 GUERRA NA UCRÂNIA

Zelensky diz que contraofensiva irá acelerar até ao outono, agência atómica reforça controlo sobre a central nuclear de Zaporíjia

7 INTERNACIONAL

Submarino Titan: operação de salvamento entra em "fase crítica" quando já passaram 96 horas desde o desaparecimento

8 INTERNACIONAL

Navio com bandeira portuguesa tem dois alegados extremistas a bordo e espera porto de desembarque há mais de uma semana

---

+ Vistas SIC Notícias

+ SIC NOTÍCIAS

1 MUNDO

o vídeo)

2 MUNDO

nuclear de Zaporíjia"

3 MUNDO

desaparecimento

4 MUNDO

uma semana

+ Vistas SIC Notícias

+ SIC NOTÍCIAS

1 MUNDO

Submarino desaparecido: "Tínhamos a certeza que isto aconteceria a dada altura"

2 MUNDO

"Implosão catastrófica" do Titan ditou morte dos cinco ocupantes

3 MUNDO

Submarino Titan: ruídos detetados podem indicar que foram "dadas pancadas no casco"

4 MUNDO

"Valeu a pena o risco para ver o Titanic", diz youtuber que viajou no submarino desaparecido

5 PAÍS

Renda passa de 300 para 900 euros e família vê-se obrigada a viver na rua

6 MUNDO

Titan "devia ter aparecido à superfície" ao fim de 14 horas. Então, o que falhou?

7 MUNDO

"O ruído que foi detetado pode corroborar a tese que o Titan pode ter ficado preso nos destroços do Titanic"

8 MUNDO

Resgate possível: "Qualquer objeto que esteja a prender o Titan, o Victor pode auxiliar"

Expresso50

ASSINAR EXCLUSIVOS NEWSLETTERS SEMANÁRIO

Estatuto editorial Código de Conduta Ficha Técnica do Expresso Política de cookies Política de privacidade Termos de utilização Contactos
Publicidade Configurações de privacidade

Livro de Reclamações

SIGA-NOS

SITES DO GRUPO IMPRESA

SIC
Opto SIC
SIC Internacional
SIC Notícias
SIC Radical
SIC Mulher
SIC K
SIC Caras
SIC Esperança
Fama Show
Expresso
Blitz
Boa Cama Boa Mesa
Tribuna
Advnce
Volante SIC
GMTS
InfoPortugal
Olhares
SIC International Distribution

IMPRESA © Todos os direitos reservados . Apresentação do Grupo . Contactos . Investor Relations . Responsabilidade Social . Lei da Transparência