

**Configuração do Thunderbird Mail com
sincronização de Calendário e Lista de endereços no
servidor da NOVA IMS**

1. Pacotes e Configuração

- ⇒ DavMail Gateway. Download em <http://sourceforge.net/projects/davmail/files/> e instalar. No caso de haver dependências: verificar/instalar pacotes de *libswt-gtk* (usando ex. o Synaptic Package Manager no Linux).
Configuração de portas, ver Figura 1.
NOTA 1: Em Linux distribuição Unity para visualizar o icon do DavMail na barra do desktop é necessário instalar o *systray whitelist* (<https://launchpad.net/~timekiller/+archive/unity-systrayfix>) adicionando o repositório:
ppa : timekiller/unity – systray fix
NOTA 2: Adicionar DavMail ao StartUp do sistema para fazer a gestão das portas, ver Figura 2.
- ⇒ Thunderbird Mail (Software Center). Adicionar nova conta de email: Menu > Preferences > Account Settings > Account Actions > Add Mail Account, ver Figura 3.
Escolher opção de configuração manual e configurar portas IMAP:1143 e SMTP:1025, ver Figura 4.
Onde aparece “username” colocar o nome de utilizador no ISEGI.
- ⇒ Configuração da Lista de endereços do servidor ISEGI: Separador “Composition & Addressing” (dentro da conta de email) > Opção “Use a different LDAP server” e configurar propriedades, ver Figura 5 e LDAP, ver Figura 6.
- ⇒ Extensão *Lightning* (calendário) (.xpi). Download em <https://addons.mozilla.org/en-US/thunderbird/addon/lightning/>.
Instalação: Tools > Add-ons > icon “Ferramentas” no Separador “Extensions” e adicionar o ficheiro *.xpi*, ver Figura 7.
- ⇒ Adicionar novos Calendários: Separador de Calendário > File+New+Calendar, ver Figura 8.
Na configuração da localização:
http : //localhost : 1080/users/username@isegi.unl.pt/calendar, ver Figura 9.

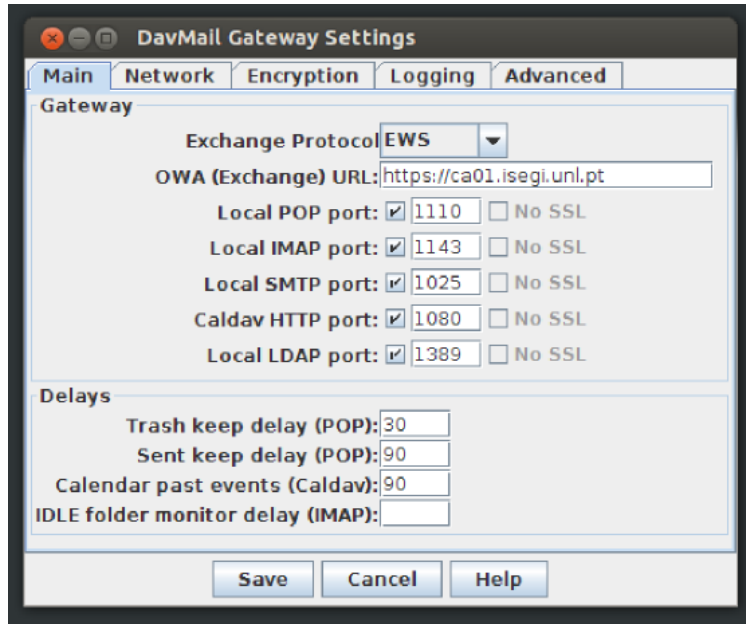

Figure 1: Portas DavMail

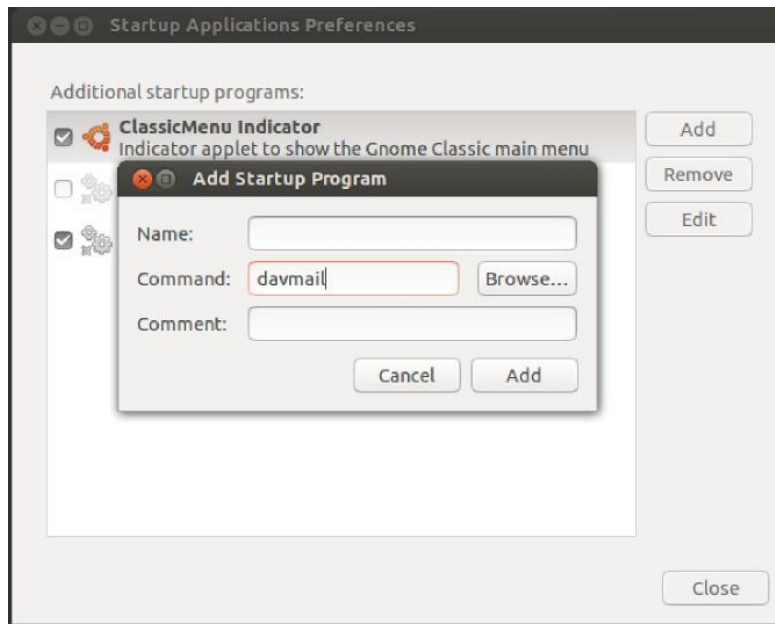

Figure 2: DavMail no StartUp

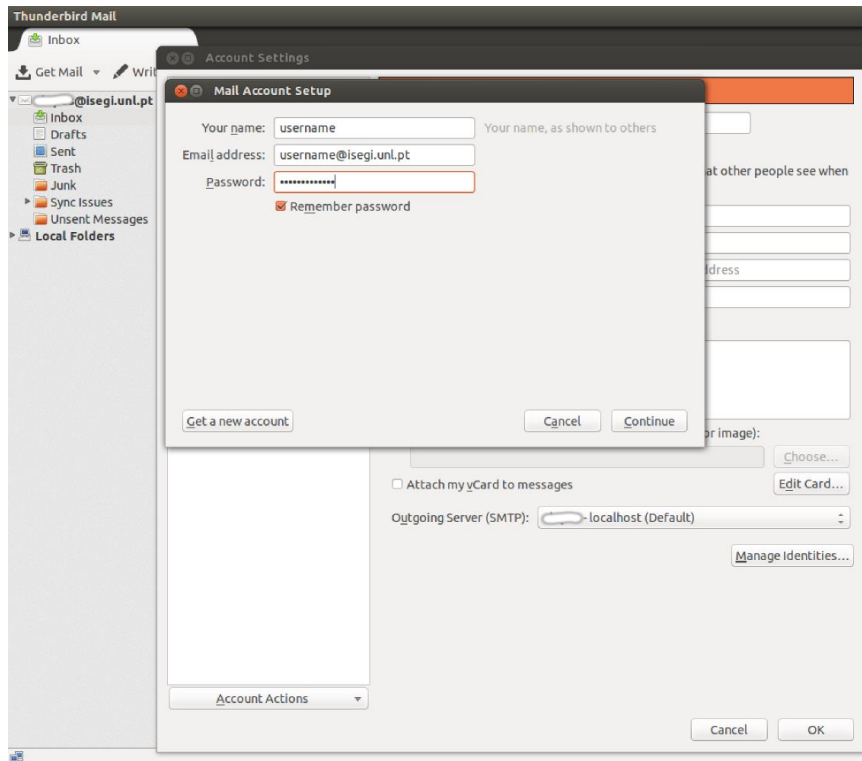

Figure 3: Nova conta de email

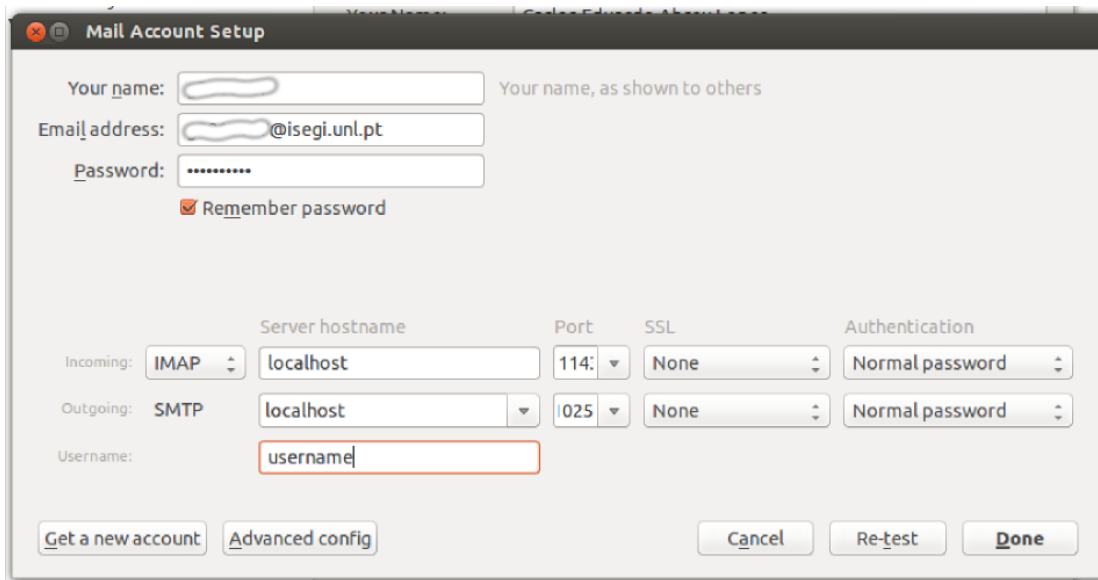

Figure 4: IMAP & SMTP

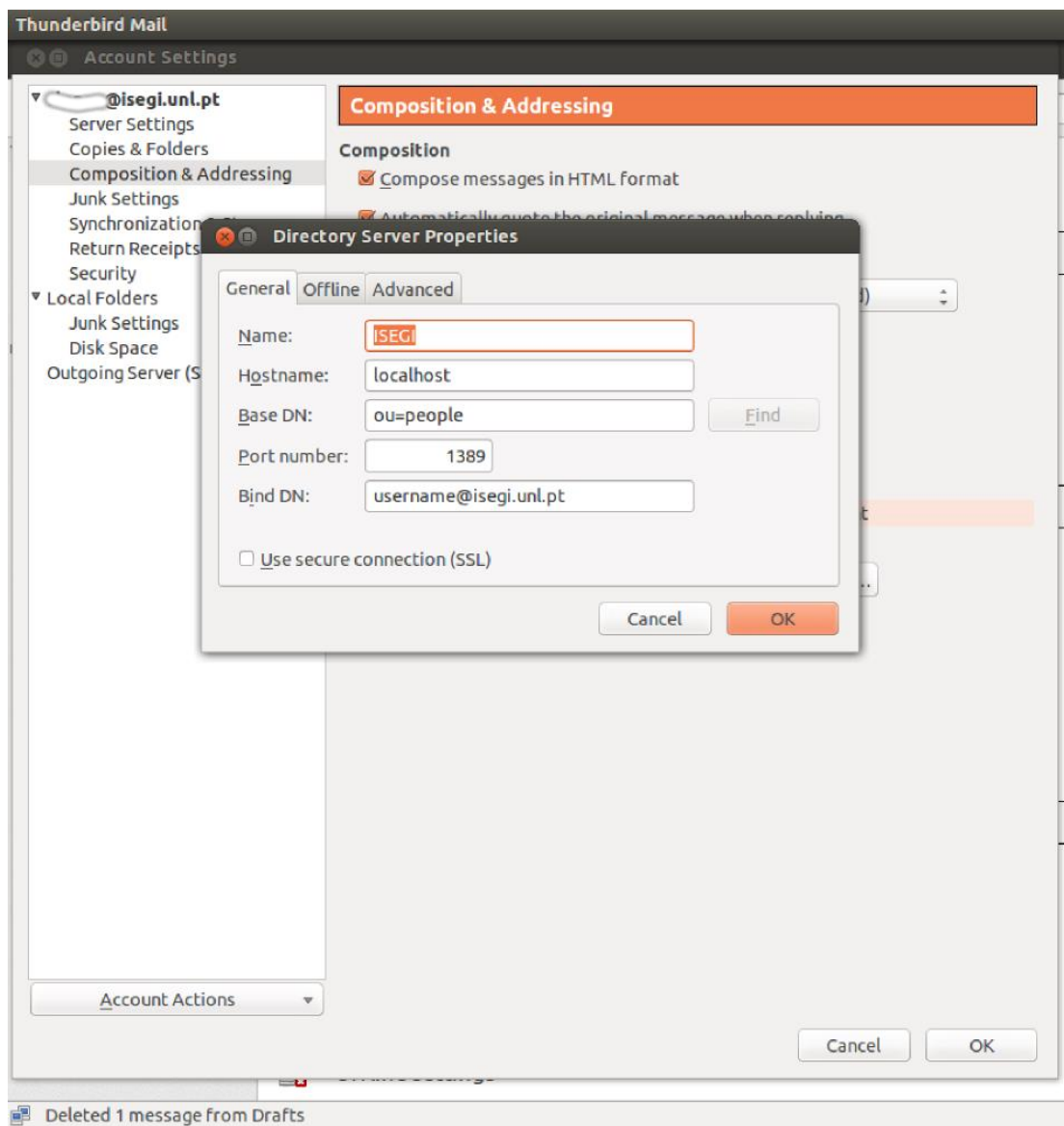

Figure 5: Addressing (configuração)

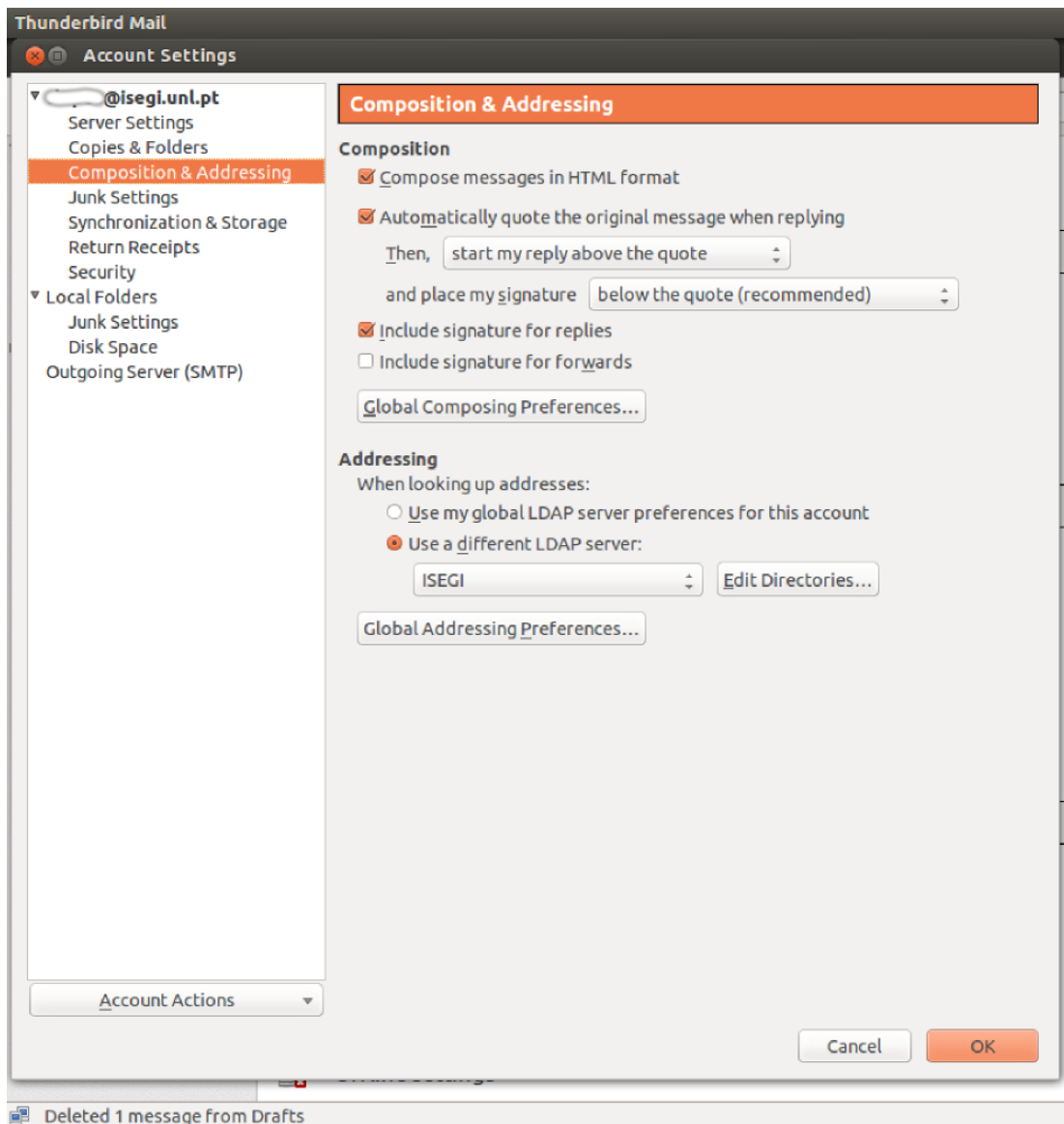

Figure 6: LDAP (addressing)

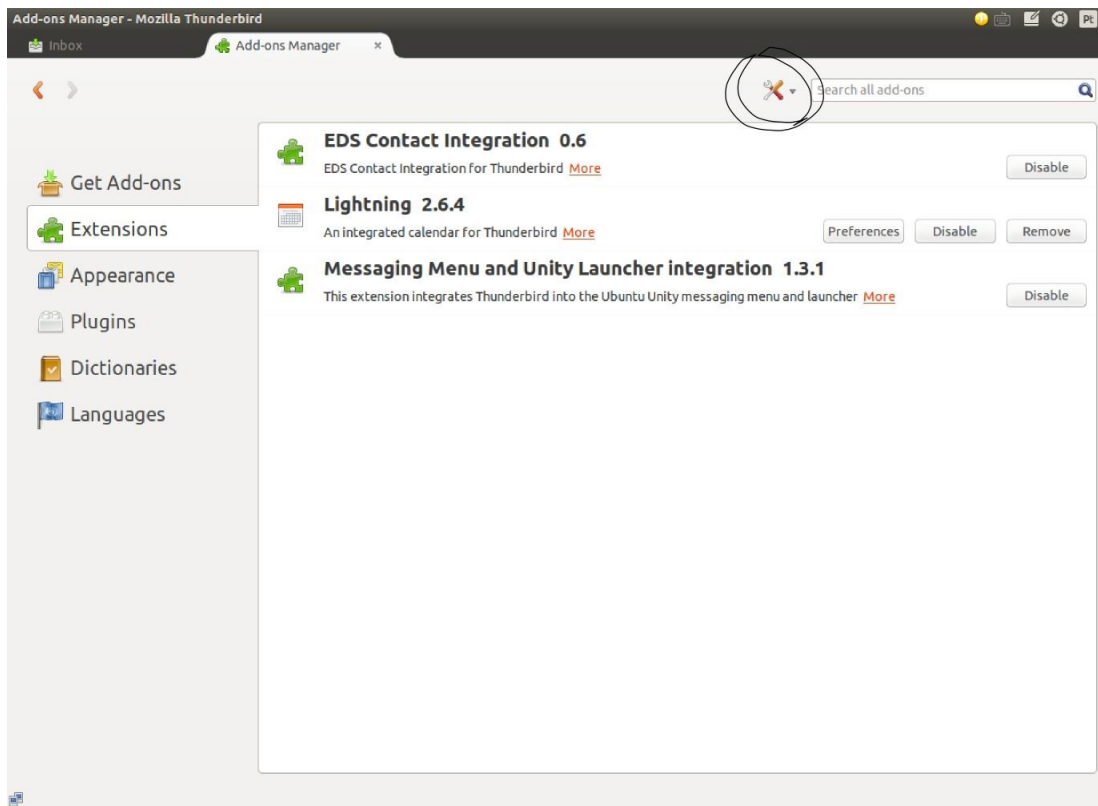

Figure 7: Lightning (Add-on)

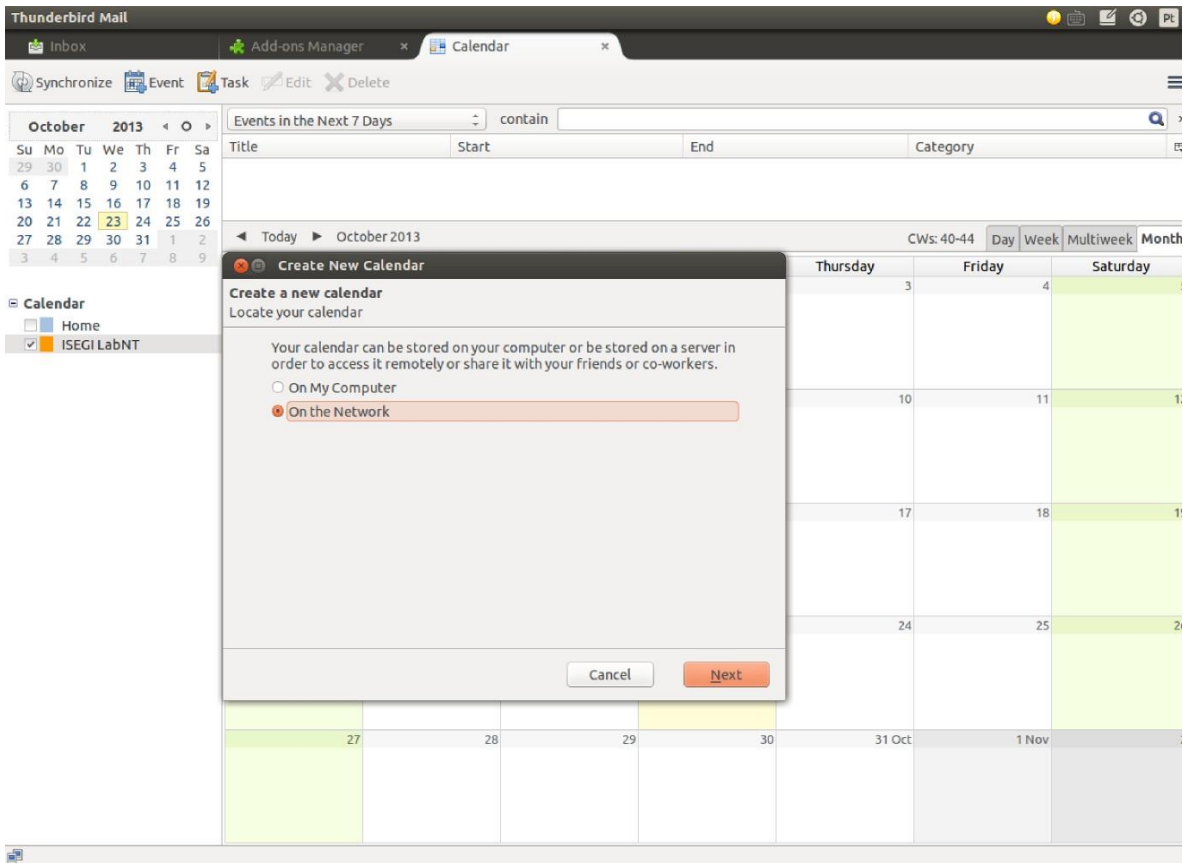

Figure 8: Novo Calendário

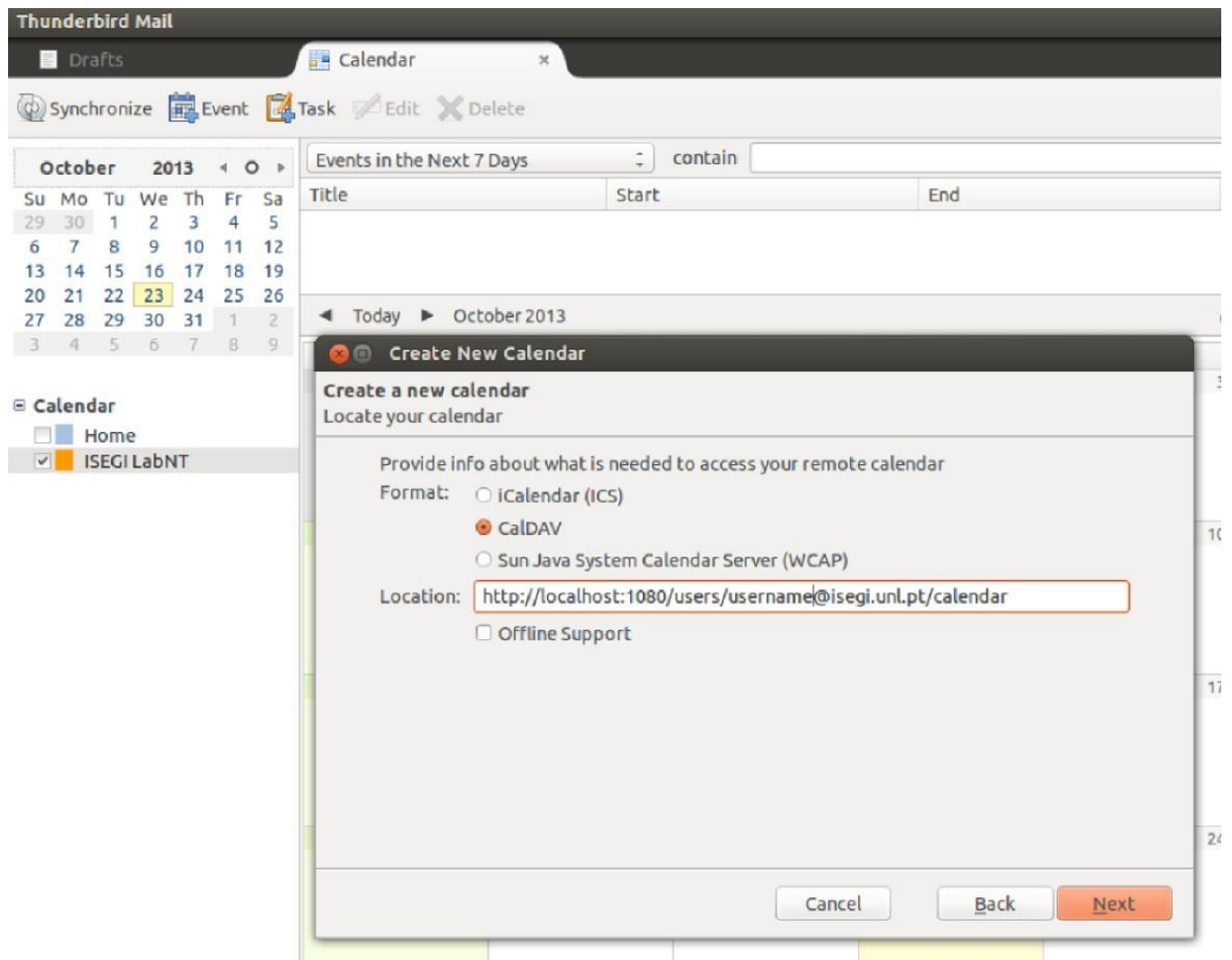

Figure 9: Calendário (configuração)